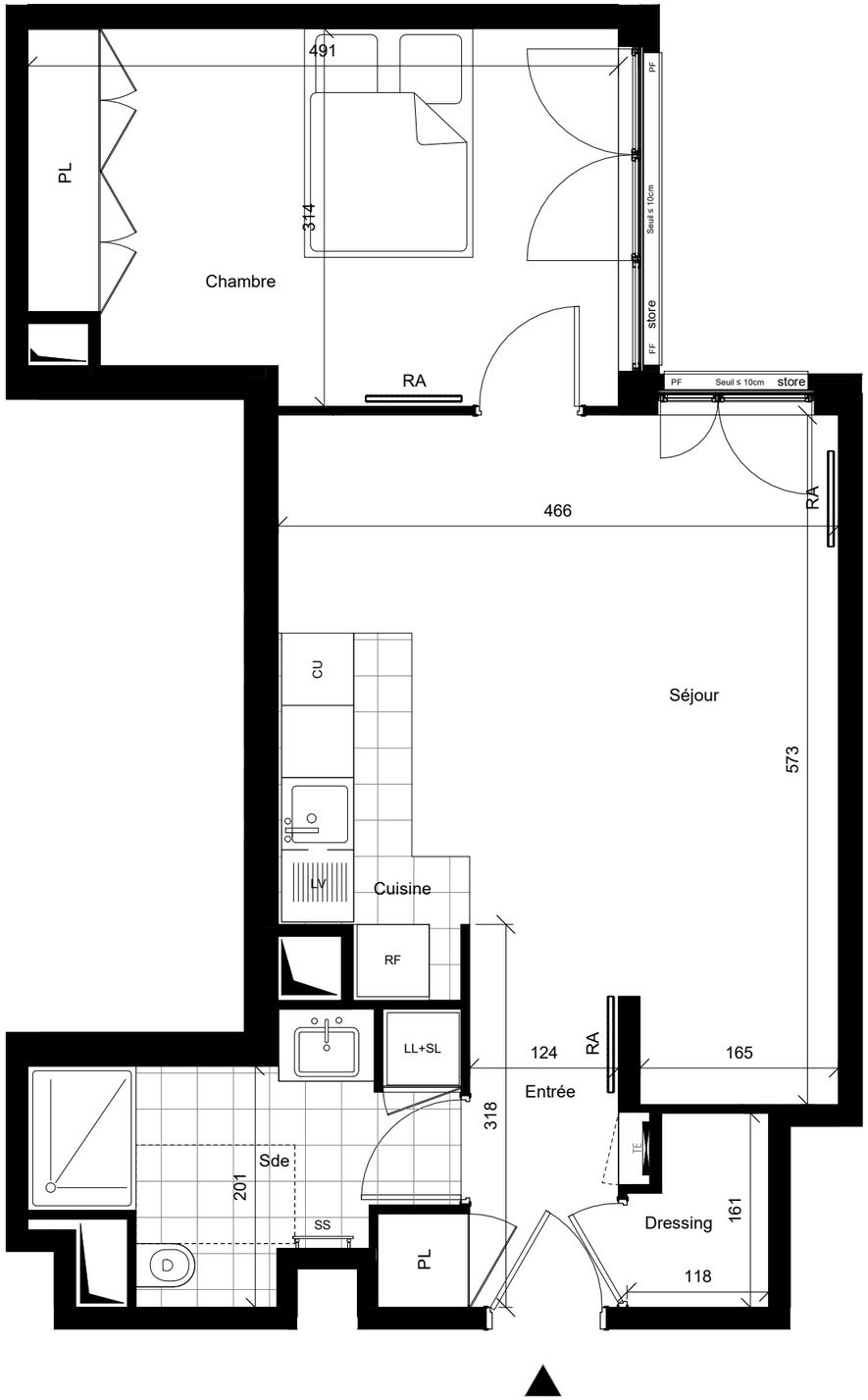

# 69 MICHEL ANGE

69, rue Michel-Ange, PARIS 16ème

| | |
|---|---|
| APPARTEMENT | 342 |
| NIVEAU | 3ème étage |
| TYPE | 2 pièces |

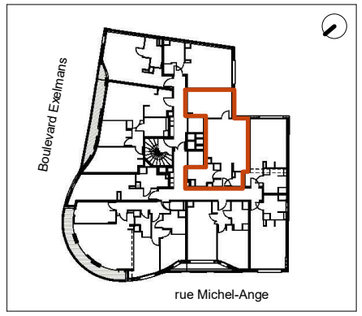


| | | |
|---|---|---|
| Entrée | | 3.42 m² |
| Réception | | 23.98 m² |
| Séjour | 19.55 m² | |
| Cuisine | 4.42 m² | |
| Chambre | | 14.43 m² |
| Sde | | 6.14 m² |
| Dressing | | 1.71 m² |
| TOTAL SURFACE HABITABLE | | 49.68 m² |

| | |
|---|---|
| F | Fenêtre ouvrante |
| FF | Fenêtre fixe |
| PF | Porte-fenêtre |
| | Banquette |
| CU | Plaque de cuisson |
| EV | Evier |
| LL | Lave-linge |
| LV | Lave-vaisselle |
| PL | Placard |
| RA | Radiateur |
| RF | Refrigérateur |
| RP | Robinet de puisage |
| SS | Sèche-serviette |
| TE | Tableau électrique |
| | Lame de terrasse extérieure |
| | Applique extérieure |
| | Carrelage au sol |
| | Gaine technique |
| | Poutres et retombées |
| PCE | Prise de courant étanche |
| | Soffites et faux-plafond |

**SCCV PARIS 69 EXELMANS**
41 avenue Montaigne
75008 PARIS
tél : 01 84 79 20 85

Erisma
Groupe Sodes

NB: "Le présent doument exprime la figure et les dispositions générales de l'appartement. Les surfaces indiquées sont approximatives. Des variations peuvent intervenir en fonction des contraintes techniques et/ou réglementaires de la réalisation, tant en ce qui concerne les dimensions libres que les équipements. Les retombées de poutres, faux-plafonds, soffites, canalisations, radiateurs ne sont pas tous figurés et peuvent être modifié pour des raisons techniques. Les hauteurs d'allèges sont mentionnées à titre indicatif et ne sont pas contractuelles. Les éléments de mobiliers de cuisine et les implantations des équipements électriques sont présentés à titre indicatif et ne sont pas contractuels. Les éventuelles plantations dans les jardins privatifs ou espaces communs ne sont pas contractuelles."

0m 0.5m 1m 2m

| | |
|---|---|
| DATE : 28/01/19 | IND : 03 |